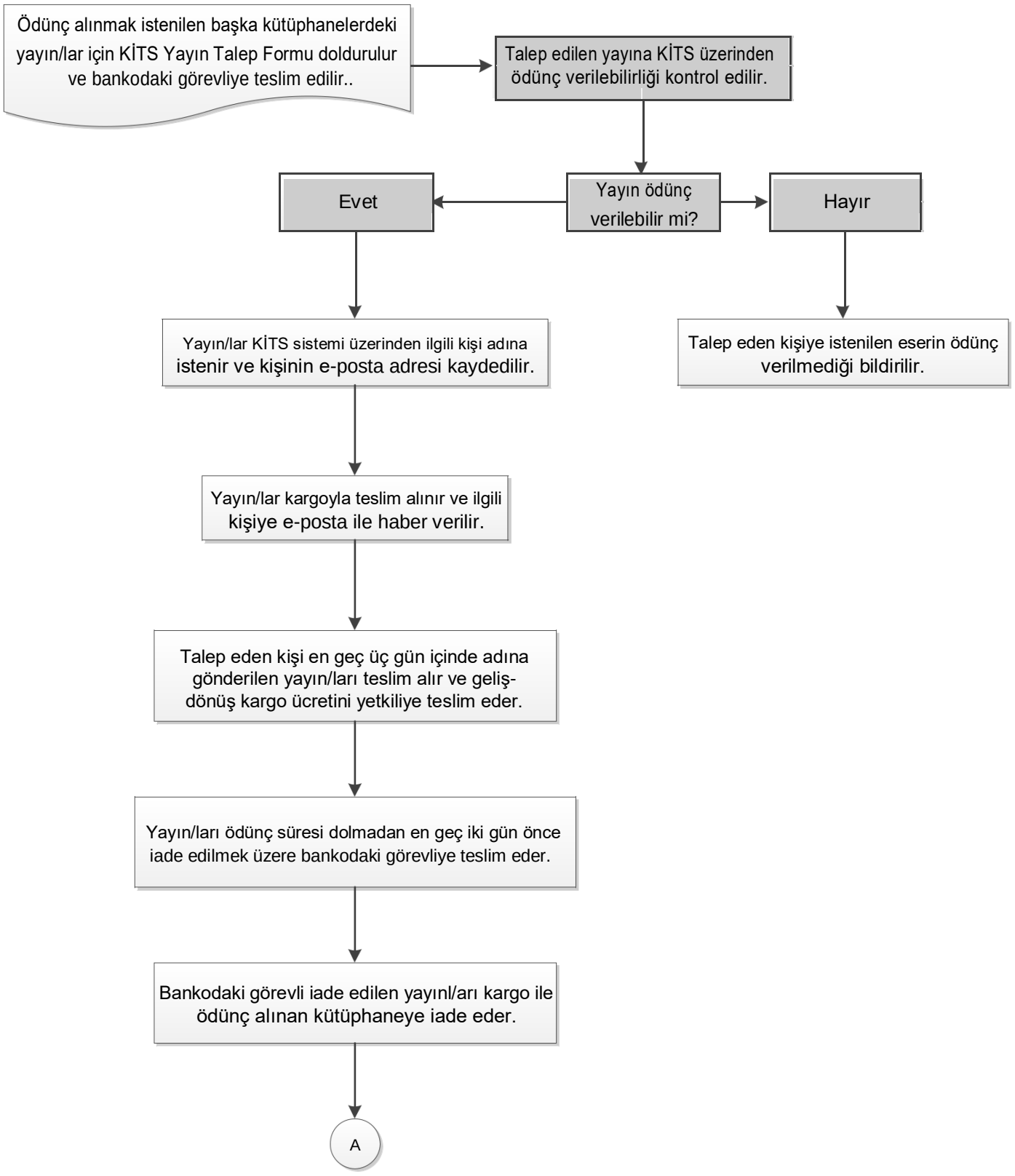
Ödünç alınmak istenilen başka kütüphanelerdeki yayın/lar için KİTS Yayın Talep Formu doldurulur ve bankodaki görevliye teslim edilir..
Talep edilen yayına KİTS üzerinden ödünç verilebilirliği kontrol edilir.
Yayın ödünç verilebilir mi?
Evet
Hayır
Yayın/lar KİTS sistemi üzerinden ilgili kişi adına istenir ve kişinin e-posta adresi kaydedilir.
Talep eden kişiye istenilen eserin ödünç verilmediği bildirilir.
Yayın/lar kargoyla teslim alınır ve ilgili kişiye e-posta ile haber verilir.
Talep eden kişi en geç üç gün içinde adına gönderilen yayın/ları teslim alır ve geliş-dönüş kargo ücretini yetkiliye teslim eder.
Yayın/ları ödünç süresi dolmadan en geç iki gün önce iade edilmek üzere bankodaki görevliye teslim eder.
Bankodaki görevli iade edilen yayınl/arı kargo ile ödünç alınan kütüphaneye iade eder.
A